

Willkommen in der Welt von
ALL UNLIMITED



Ausgabe 2024

ALL UNLIMITED®

Intelligente Software rund ums Personal



Personalverrechnung



Produktinformation



INHALTSVERZEICHNIS

<i>ALL UNLIMITED® - Human Resources</i>	3
<i>ALL UNLIMITED® - Ihre Vorteile im Überblick</i>	3
<i>ALL UNLIMITED® - Technologie</i>	4
<i>ALL UNLIMITED® - Ziele und Aufgaben</i>	5
<i>ALL UNLIMITED® - Personalverrechnung im Überblick</i>	5
<i>Grundmodul Lohn- und Gehaltsverrechnung</i>	6
<i>Erweiterbare Unternehmensstruktur</i>	6
<i>Kollektivverträge</i>	7
<i>Umfangreiche MitarbeiterInnendaten</i>	7
<i>Dialogabfragen</i>	8
<i>Urlaubs- und Krankenstandsverwaltung</i>	9
<i>Stapelabrechnung und generelle Aufrollung</i>	10
<i>Verwaltung von Auszahlungen</i>	11
<i>Formelgenerator für Lohnarten</i>	12
<i>Kostenstellenrechnung</i>	12
<i>Pfändungen</i>	12
<i>Rückstellungen</i>	12
<i>Schnittstelle zu Excel</i>	12
<i>Schnittstelle Finanzbuchhaltung</i>	12
<i>BenutzerInnen- und Berechtigungsprofile</i>	12
<i>Optimale Modulkombination</i>	13
<i>Systemanforderungen für die Arbeitsstationen</i>	13
<i>Kontakt</i>	13
<i>Notizen</i>	14

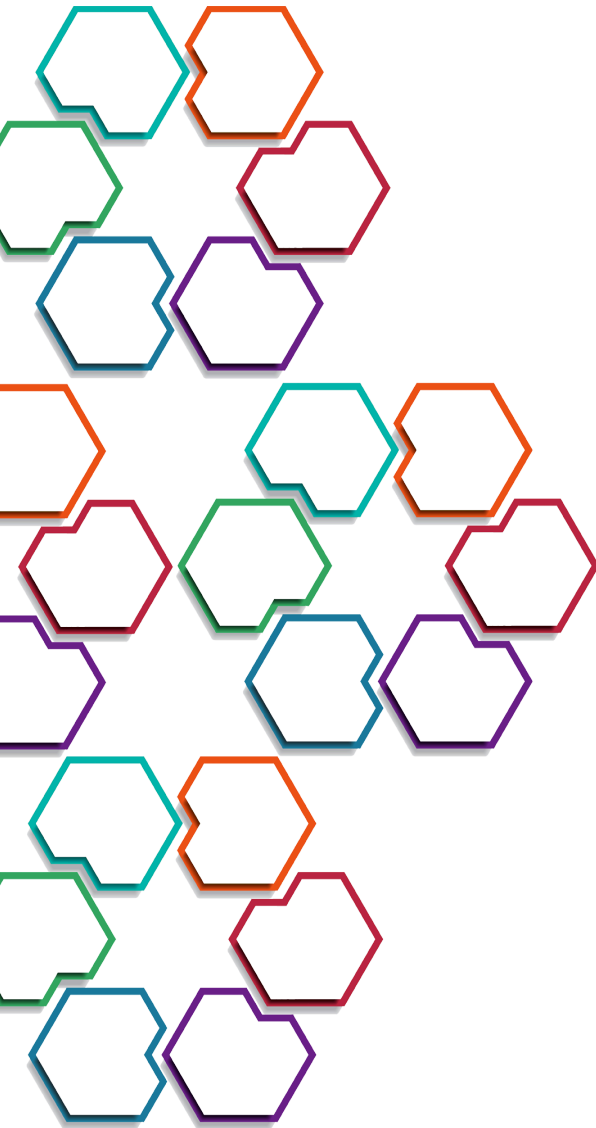

ALL UNLIMITED® - Human Resources

Das Ziel besteht darin, das Unternehmen als ganzheitliche Einheit zu betrachten.

Häufig werden dieselben Daten in unterschiedlichen Unternehmensbereichen benötigt. Dabei ist es entscheidend, Informationen flexibel zu strukturieren und Datenredundanz zu vermeiden. Dafür ist ein offenes, flexibles Softwarepaket erforderlich, das diesen Spielraum bietet und den NutzerInnen eine individuelle Perspektive ermöglicht.

Die Produktlinie ALL UNLIMITED® umfasst verschiedene Anwendungsbereiche:

 ZUTRITT	Zutrittskontrolle
 ZEIT	Zeiterfassung
 BDE	Betriebsdatenerfassung / Projektzeiterfassung
 PERSONAL	Personalmanagement und BewerberInnenverwaltung
 REISE	Reisekostenabrechnung
 LOHN	Personalverrechnung

Alle Bereiche sind nahtlos integriert und ermöglichen die Schaffung eines effizienten und übersichtlichen Informationssystems.

ALL UNLIMITED® - Ihre Vorteile im Überblick

- internet- und intranetfähig
- verwendbar auf WINDOWS®, LINUX®, APPLE®
- einfache Integration von verschiedenen Unternehmensbereichen und Filialen
- sehr hohe Flexibilität
- einfache Erweiterbarkeit
- zentrale Datenhaltung
- kostengünstige Lösung
- einfaches, benutzerInnenfreundliches Konzept
- ausfallssichere SQL Datenbank wie, Microsoft SQL oder MySQL
- detailliertes Berechtigungsprofil für unterschiedliche BenutzerInnengruppen
- einfache Anpassung an individuelle Anforderungen und Wünsche
- vollständige Protokollierung aller Datenänderungen und Erfassungen
- frei definierbare Importe und Exporte

ALL UNLIMITED® - Technologie

Das Konzept von ALL UNLIMITED® basiert auf vollständiger Integration und einfacher Erweiterbarkeit. Alle Anwendungsbereiche sind auf verschiedenen Betriebssystemen wie WINDOWS®, LINUX® und APPLE® einsetzbar.

Die Grundlage aller Anwendungsbereiche bildet eine einheitliche SQL-Datenbank (MS SQL oder MySQL), in der alle Informationen gespeichert werden. Unabhängig vom Bereich, in dem Daten erfasst werden, sind diese sofort auch in anderen Bereichen verfügbar. Aufwendige Datenpflege und fehleranfällige Abgleichmechanismen entfallen somit.



Berechtigte BenutzerInnen können über jeden PC mit Intranet- oder Internetzugang auf die Daten zugreifen. Da alle BenutzerInnen stets mit der zentralen Datenbank verbunden sind, können sie Daten in Echtzeit einsehen, bearbeiten und auswerten, als befänden sie sich in der Unternehmenszentrale. Die Vorteile dieses Konzepts liegen auf der Hand: Die Daten sind immer aktuell und sofort für alle anderen BenutzerInnen verfügbar.

Eine besonders effiziente Möglichkeit bietet die Nutzung von ALL UNLIMITED® als Cloud-Service. Dabei stehen Ihnen alle Daten und Funktionen unserer Softwaremodule über das Internet zur Verfügung, ohne dass Sie eigene Ressourcen bereitstellen müssen.

ALL UNLIMITED® - Ziele und Aufgaben

ALL UNLIMITED® ist ein effizientes Werkzeug für die Lohn- und Gehaltsverrechnung in Ihrem Unternehmen und erfüllt sowohl aktuelle als auch zukünftige Anforderungen im Bereich der Personalabrechnung.

Bei der Entwicklung von ALL UNLIMITED® wurde besonderer Wert auf Benutzerfreundlichkeit, individuelle Konfigurierbarkeit und Anpassbarkeit gelegt. Das System ermöglicht nicht nur eine schnelle und einfache Personalverrechnung, sondern auch die Erstellung eines maßgeschneiderten Informationssystems.

Dank modernster Technologie und der einfachen Integration von Zeit- und Betriebsdatenerfassung sowie Personalverwaltung wird ALL UNLIMITED® zur zentralen Drehscheibe Ihrer Personaldaten.

Informationsvorsprung und Wettbewerbsvorteil sind die Grundlage für den Erfolg eines Unternehmens.

ALL UNLIMITED® - Personalverrechnung im Überblick

- mandantInnenfähig, frei gestaltbares Abbild der Unternehmensstruktur
- Abbildung von verschiedenen Kollektivverträgen
- automatische Lohnartenermittlung (Lohnartenformeln)
- automatische Berechnung von Sonderzahlungen
- Berücksichtigung des Familienbonus
- Schnellerfassung für variable Bezugsbestandteile
- Verwaltung von Vorschüssen
- Stapelabrechnung
- einfache Aufrollungen
- Aufteilung der Personalkosten auf Kostenstellen
- Krankenstandsverwaltung mit automatischer Entgeltberechnung
- Urlaubsverwaltung mit Resturlaubsberechnung
- Urlaubsrückstellungen
- Abfertigungsrückstellungen
- Jubiläumsrückstellungen
- ELDA Anbindung für Sozialversicherung und Finanzamt
- SEPA-Schnittstelle
- elektronische Kommunalsteuererklärung
- Pfändungen
- einfache, flexible Suchmechanismen
- umfangreiche Auswertungen
- detaillierte BenutzerInnenberechtigungen
- Schnittstellen zu diversen Buchhaltungsprogrammen
- Schnittstelle zu Excel

Grundmodul Lohn- und Gehaltsverrechnung

Das Grundmodul von ALL UNLIMITED® umfasst Funktionen zur Verwaltung von BenutzerInnen sowie Betriebs- und ArbeitnehmerInnenstammdaten.

Mit der BenutzerInnenverwaltung können verschiedene Berechtigungsprofile erstellt werden, sodass PersonalverrechnerInnen Zugriff auf ihre jeweiligen Verantwortungsbereiche erhalten. In den Betriebsstammdaten lässt sich die Betriebsstruktur mit Betriebsstätten, Filialen, Kostenstellen und Abteilungen abbilden. Diese Struktur ermöglicht aussagekräftige Auswertungen zu Lohn- und Gehaltskosten in den verschiedenen Betriebsbereichen.

Für die ArbeitnehmerInnen werden alle relevanten Daten zu Ein- und Austritten sowie zur Lohnverrechnung erfasst. Bereits beim Anlegen von MitarbeiterInnen unterstützt ALL UNLIMITED® umfassend, indem gesetzliche Richtlinien, wie die korrekte Zuordnung zur Beschäftigungsgruppe, überprüft werden. Alle Stammdaten sind datiert, sodass die historische Entwicklung jederzeit nachvollzogen werden kann.

ALL UNLIMITED® bietet in der Abrechnung umfassende Unterstützung durch automatische Berechnung von Lohnarten, Sonderzahlungen, Aliquotierungen, Nettolohnrückrechnungen und Einzelaufrollungen. Jede Abrechnung kann sofort auf dem Bildschirm in brutto und netto überprüft, kontrolliert und gedruckt werden. Auch abgeschlossene Abrechnungen sind jederzeit zugänglich und können bei Bedarf ergänzt oder geändert werden.

Beim Monatsabschluss werden alle relevanten Auswertungen für Buchhaltung, Sozialversicherung, Finanzamt und Gemeinde erstellt. Jede Auswertung wird gespeichert und kann jederzeit erneut gedruckt werden. Die automatische Berücksichtigung von Rollungsdifferenzen gewährleistet eine fehlerfreie Abwicklung von Abrechnungskorrekturen.

Im Grundmodul stehen Ihnen zahlreiche Auswertungen zur Verfügung, darunter Buchungsbelege, Brutto- und Nettolisten, Gesamtkosten- und Lohnjournal, Lohnartenjournal, Finanzamts- und Gemeindeabrechnungen, U-Bahn-Detaillisten, Lohn- und Gehaltsabrechnungen, Lohnkonten, L(16), Firmenlohnkonten, mBGM, SV-An- und Abmeldungen, Überweisungslisten, Zahlungsprotokolle sowie die Kommunalsteuerjahreserklärung und weitere.

Erweiterbare Unternehmensstruktur

Mit ALL UNLIMITED® können Sie die individuelle Unternehmensstruktur, einschließlich Filialen, Abteilungen, Kostenstellen und Geschäftsfeldern, abbilden. Alle Daten lassen sich über diese Strukturen filtern und verdichten, wodurch ein übersichtliches Informationssystem mit aussagekräftigen Auswertungen entsteht. Besonders einzigartig ist die Möglichkeit, die Unternehmensstrukturen jederzeit anzupassen, ohne dass bestehende Daten verloren gehen. ALL UNLIMITED® lässt sich mit minimalem Aufwand an geänderte Bedingungen anpassen.

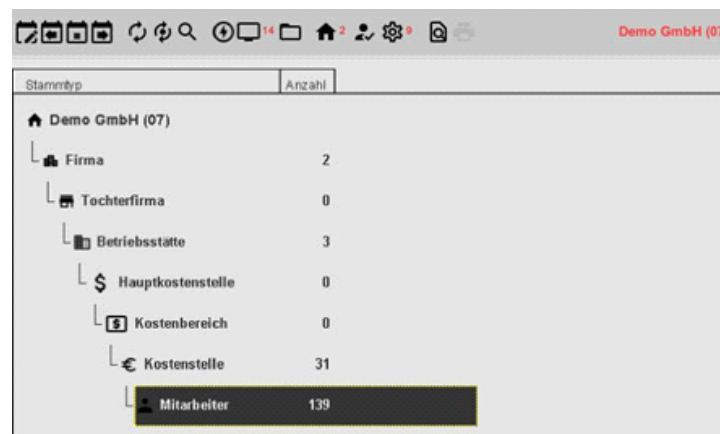

Stammtyp	Anzahl
🏠 Demo GmbH (07)	
└─ 🏢 Firma	2
└─ 🏢 Tochterfirma	0
└─ 🏢 Betriebsstätte	3
└─ 💰 Hauptkostenstelle	0
└─ 📦 Kostenbereich	0
└─ € Kostenstelle	31
└─ 👤 Mitarbeiter	139

Kollektivverträge

Dieses Modul dient der Verwaltung und Pflege von Kollektivverträgen sowie firmeninternen Bezugsmodellen. Es speichert Stunden- und Überstundenteiler sowie die Berechnungsmethoden für Sonderzahlungen. Sobald der Auszahlungsmonat für Sonderzahlungen festgelegt ist, werden Urlaubs- und Weihnachtsgeld sowie Jubiläumsgelder automatisch in den entsprechenden Monaten ausgezahlt. Durch die Zuordnung der Kollektivvertragsstufe zu den ArbeitnehmerInnen erfolgt eine Verknüpfung mit dem Kollektivvertrag, und Umstufungen in höhere KV-Stufen können automatisch von ALL UNLIMITED® vorgenommen werden. Bei einer Erhöhung der Kollektivvertragsbezüge müssen lediglich die KV-Stufen aktualisiert werden, ohne dass die Bezüge der einzelnen MitarbeiterInnen angepasst werden müssen.

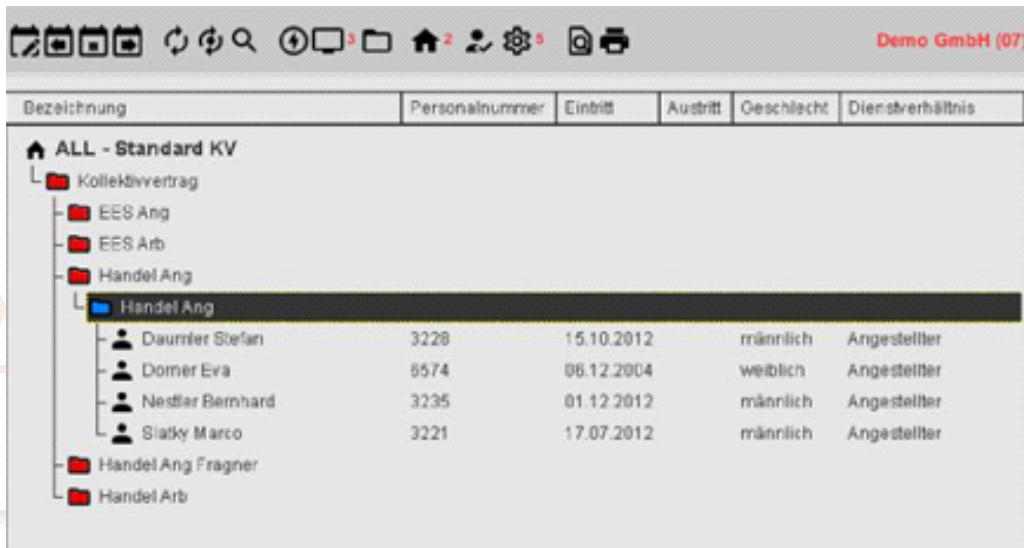

Umfangreiche MitarbeiterInnendaten

Alle relevanten Stammdaten der MitarbeiterInnen, wie SV-Nummer, Geburtsdatum, Adresse, Telefonnummer und Eintrittsdatum, werden erfasst. Änderungen an den Stammdaten werden datiert, sodass die historische Entwicklung jederzeit nachvollzogen werden kann.

Wird die ALL UNLIMITED® Personalverrechnung mit dem Modul für Personalmanagement kombiniert, können zusätzliche Stammdaten wie Ausrüstungsgegenstände, Arbeitsbekleidung, medizinische Untersuchungen, Dokumente, Weiterbildungskurse und Skills problemlos in der zentralen Datenbank von ALL UNLIMITED® gespeichert werden.

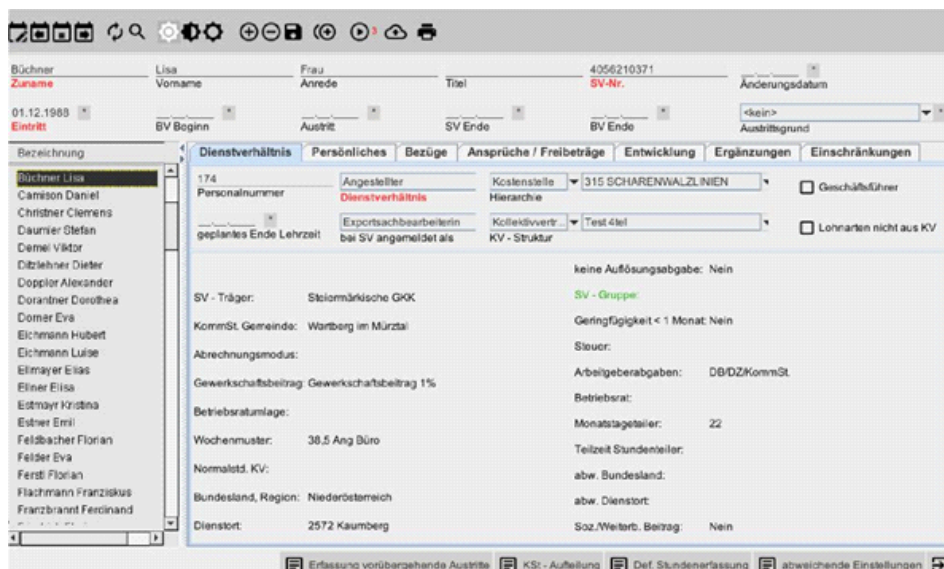

Dialogabfragen

Frei definierbare und flexible Abfragefunktionen sind ein zentrales Werkzeug in ALL UNLIMITED®. Damit lässt sich das System ganz nach Ihren Wünschen konfigurieren. Sie können selbst entscheiden, welche MitarbeiterInnendaten angezeigt werden, etwa Name, Personalnummer, interne Durchwahl, Firmenzugehörigkeit, Alter oder E-Mail-Adresse.

Die Datenanzeige lässt sich nach beliebigen Gruppen strukturieren, z. B. nach Dienstverhältnis, Kostenstelle, Vollzeit/Teilzeit oder Stellenbeschreibung. Diese Abfragefunktionen sind entscheidend für die Gestaltung eines effektiven und individuellen Informationssystems.

Hauptschirm - Firma - Juli 2018 (01.07.2018 - 31.07.2018) Demo GmbH (07)

Bezeichnung	Personalnummer	Kartennummer	keine Stempelpflicht	Zeitmodell	Zeiterfassung aktiv	Dienstort
Alle Mitarbeiter						
Firma						
001 Produktionstechnik GmbH & Co. KG			Nein		Nein	
Arbeiter						
Angestellter						
Firmenpension						
002 Gebäudetechnik GmbH			Nein		Nein	
geringfügiger Arbeiter						
Angestellter						
Daumler Stefan	3228		Ja	38,5 Mo - Fr 7,7 Ang	Nein	2441 Mitterdorf an der Fischa
Dörner Eva	6574	0000	Ja	38,5 Mo - Fr 7,7 Ang	Nein	2441 Mitterdorf an der Fischa
Nedler Bernhard	3235		Ja	38,5 Mo - Fr 7,7 Ang	Nein	2441 Mitterdorf an der Fischa
Slasly Marco	3221	0000	Ja	38,5 Mo - Fr 7,7 Ang	Nein	2441 Mitterdorf an der Fischa

Hauptschirm - Firma - Juli 2018 (01.07.2018 - 31.07.2018) Demo GmbH (07)

Bezeichnung	Personalnummer	Geburtsdatum	Alter	Eintritt	Dienstjahre	Staatsbürgerschaft
Statistik						
Firma						
	Anzahl 137		45,81 y		17,11 y	
001 Produktionstechnik GmbH & Co. KG	Anzahl 130		46,32 y		17,67 y	
männlich	Anzahl 101		46,69 y		10,47 y	
weiblich	Anzahl 29		45,05 y		14,98 y	
002 Gebäudetechnik GmbH	Anzahl 7		38,25 y		6,54 y	
männlich	Anzahl 6		35,15 y		5,36 y	
Carrison Daniel	3261	29.05.1993	25,17 y	11.09.2013	4,89 y	Österreich
Daumler Stefan	3228	24.12.1967	50,60 y	15.10.2012	5,79 y	Österreich
Kowalewski Christian	3260	01.02.1994	24,50 y	11.09.2013	4,88 y	Österreich
Nedler Bernhard	3235	28.10.1977	40,76 y	01.12.2012	5,66 y	Deutschland
Slasly Marco	3221	15.10.1973	44,79 y	17.07.2012	6,04 y	Slowenien
Wälisch Markus	3263	12.07.1993	25,05 y	17.09.2013	4,87 y	Österreich
weiblich	Anzahl 1		42,90 y		13,65 y	

Stapelabrechnung und generelle Aufrollung

Bei einer großen Anzahl von ArbeitnehmerInnen spart die Stapelabrechnung erheblich Zeit. Dabei werden Brutto- und Nettoabrechnungen für ganze Gruppen von ArbeitnehmerInnen durchgeführt, ohne dass jede/r einzelne MitarbeiterIn separat aufgerufen werden muss. Zudem können Rollungen für mehrere DienstnehmerInnen und über mehrere Monate hinweg im Stapel durchgeführt werden, was insbesondere bei nachträglichen Kollektivvertragsänderungen sehr hilfreich ist.

Symbole bieten eine schnelle Übersicht über den Status der einzelnen Abrechnungen. Grüne Symbole zeigen an, dass der Arbeitsschritt (z. B. Abrechnungsvorbereitung, Entgeltermittlung, Nettolohnermittlung) korrekt abgeschlossen wurde. Gelbe Symbole weisen auf einen möglichen Fehler hin, sodass eine Überprüfung der Eingaben erforderlich ist. Rote Symbole signalisieren, dass die Abrechnung(en) nicht durchgeführt werden konnten.

Name	Pers.Nr.	Eintritt	Austritt	Fehlzeiten	Vorbereitung	Vorbereitung	Nettolohn	Pfändung	Abrechnung	Monatsabschluss	Rollung
Böchner Lisa	174	01.12.1988		■	■	■	■	■	■	■	■
Christner Clemens	1135	05.06.1967		■	■	■	■	■	■	■	■
Dornal Viktor	3000	02.05.2005		■	■	■	■	■	■	■	■
Ditzelner Dieter	1122	04.02.1963		■	■	■	■	■	■	■	■
Doppler Alexander	227	01.03.1979		■	■	■	■	■	■	■	■
Dorantner Dorothea	9492	01.12.2002		■	■	■	■	■	■	■	■
Eichmann Hubert	309	05.04.1983		■	■	■	■	■	■	■	■
Eichmann Luise	3071	10.03.2008		■	■	■	■	■	■	■	■
Eilmayer Elias	6429	01.03.2002		■	■	■	■	■	■	■	■
Eilner Elisa	1380	01.06.1978		■	■	■	■	■	■	■	■
Eitmayer Kristina	3181	01.07.2011		■	■	■	■	■	■	■	■
Eitner Emil	1544	01.08.1991		■	■	■	■	■	■	■	■
Feldbacher Florian	3001	01.06.2005		■	■	■	■	■	■	■	■
Felder Eva	3190	05.10.2011		■	■	■	■	■	■	■	■
Fend Florian	3153	01.10.2010		■	■	■	■	■	■	■	■
Flachmann Franziskus	593	17.01.1984		■	■	■	■	■	■	■	■
Franzbrantl Ferdinand	998	15.09.1975		■	■	■	■	■	■	■	■
Friedrich Florian	3195	04.03.2011		■	■	■	■	■	■	■	■
Friszack Flora	8098	20.06.1983		■	■	■	■	■	■	■	■
Fuchs Felicitas	4711	01.08.2003		■	■	■	■	■	■	■	■
Gastro Max	4720	01.01.2011		■	■	■	■	■	■	■	■
Gönnner Gustav	1881	21.01.1991		■	■	■	■	■	■	■	■
Glawatschnig Gustav	3077	01.04.2008		■	■	■	■	■	■	■	■
Gollinger Gustav	279	10.10.1988		■	■	■	■	■	■	■	■
Güßinger Gertrude	3115	07.01.2009		■	■	■	■	■	■	■	■
Gustmann Gustav	1848	09.06.1974		■	■	■	■	■	■	■	■

Pers.Nr.: 4711 Eintritt: 01.08.2003 KV: BG KinR Ang Alleinverdiener: 41,17 € Vorbereitung: ■
 Zuname: Fuchs Austritt: SV - Gruppe: D1 GF Pendlerpauschale: Nettolohn: ■
 Vorname: Felicitas von - bis: Steuer: Lohnsteuer Freibetrag Finanzamt:

Lohnart	Gültigkeit	Einheiten	Typ	Anteil	Basis	Schritt	Wert	Ertrag	Sperrung
Monatsgehalt	31.	1,0000		1,000000	3.300,00 €		3.300,0000	3.300,00	Nein
Provisionen, laufend	31.	1,0000		1,000000	750,00 €		750,0000	750,00	Nein
Sachbezug KFZ	31.	1,0000		1,000000	400,00 €		400,0000	400,00	Nein

Selbenvorschau

Gebäudetechnik GmbH Hauptstrasse 1 2572 Kaumberg

Lohn-/ Gehaltsabrechnung für Jänner 2018

Frau BÜCHNER Lisa
 Stangalmweg 4
 8661 Wertberg

SV-Nr: 4058210371
 Personalnr: 174
 OVK: Österreichische GKK
 Kontnr: AT90600000078926350
 OFSKATWW
 Eintritt: 01.12.1988
 Austritt:
 Ende SV:
 Kat.: 315 SCHARENWALZLINIEN

SV - Tage 30 LSt - Tage 30

	Einheiten	Wert	Betrag
100 Monatsgehalt	1,00	3.063,9163	3.063,92
510 DZZ mit Pens. Beitrag	1,00	26,5900	26,59
7000 Sachbez. Merkur PV	1,00	15,9200	15,92
8002 Reisekosten fix	1,00	110,4000	110,40
8020 Werkstaus. HARMONIE			-15,00
SE0-SRN Zulagen	0,00		0,00
List § 65 (2)	0,00		0,00
SV-Prozent flü.	0,00		0,00
SV-Basis-flü.	3.106,43		3.200,91
Alleinverdiener	Nein		15,92
Kinder			0,00
monat. Freibetrag lt. Fa. monat. Penderpauschale			0,00
monat. Penderpauschale			0,00
LSt Bemessung	0,00		-28,90
LSt laufend	0,00		0,00
SV-Prozent Sonderz.	0,00		0,00
SV-Basis Sonderz.	0,00		0,00
Sechstelüberschreit.	0,00		0,00
MV-Bemessung	0,00		0,00
MV Beitrag	0,00		0,00
Sonderzahlungen			0,00
SV-Betrag flü.			0,00
LSt fest			0,00
laufender Bezug			3.200,91
Sachbezüge			15,92
SV-Betrag flü.			0,00
Bruttoabzüge			0,00
GWB			-28,90
LSt laufend			0,00
Bruttobezug			3.260,91
Summe Abzüge			-28,90
Nettobezug			3.172,61
div. Abzüge/Vorschüsse			-15,00
Nettoeinkunft			0,00
Pfändung			0,00
Abzug Datten			0,00
Auszahlung			3.157,61

100% Seiten: 1-1 Kopien: 1 aktuelle Seite

Verwaltung von Auszahlungen

ALL UNLIMITED® verwaltet Zahlungen für MitarbeiterInnen, Gemeinden und Gebietskrankenkassen automatisch und erstellt Zahlungsvorschläge sowie Dateien im SEPA-Format für Ihr Electronic Banking. So behalten Sie stets die Kontrolle über offene Zahlungen, auch bei Rollungen.

Auszahlungen Lohn/Gehaltsabrechnung - 001 Produktionstechnik GmbH & Co. KG : Februar 2018 (01.02.2018 - 28.02.2018)

Zahlungsvorschlag offene Zahlungen durchgeführte Zahlungen

Mitarbeiter	Offigkeit	Kosten	Zahlung	offene Zahlungen
Summe		294.834,00 €	€ 1.191,55 €	290.842,45 €
Aichmann Alexander		1.622,57 €	15,00 €	1.607,57 €
Aimak Adolf		1.495,14 €	15,00 €	1.480,14 €
Andorfzöner Alexander		2.575,97 €	100,00 €	2.475,97 €
Aussinger Aron		1.605,93 €	15,00 €	1.590,93 €
Bauer Johann		1.785,03 €	15,00 €	1.770,03 €
Bolsteiner Christian		2.440,82 €	121,00 €	2.322,82 €
Bierbaumer Bernd		1.632,30 €	15,00 €	1.617,30 €
Brechals Bettina		1.615,64 €	15,00 €	1.600,64 €
Brück Bernd		1.613,55 €	15,00 €	1.598,55 €
Brunner Ernst		6.863,56 €		6.863,56 €
Büchner Lisa		3.085,81 €	15,00 €	3.070,81 €
Christner Clemens		2.110,12 €	15,00 €	2.095,12 €
Demel Viktor		1.765,92 €	15,00 €	1.750,92 €
Dirzlinger Dieter		15.015,89 €	43,68 €	14.972,21 €
Doppler Alexander		2.425,91 €	315,00 €	2.110,91 €
Dorantner Dorothea		2.121,06 €	21,90 €	2.099,16 €
Eichmann Hubert		2.784,12 €	15,00 €	2.769,12 €
Eichmann Luise		538,28 €	15,00 €	523,28 €
Eilmayer Elias		2.604,58 €	35,00 €	2.569,58 €
Fleber Flina		2.475,49 €	15,00 €	2.460,49 €

Zahlungsvorschlag erstellen Zahlungsvorschlag flü. Vorschüsse Zahlungsvorschlag löschen Barauszahlungen Telebanking

Formelgenerator für Lohnarten

Mit diesem Modul können Lohnarten voneinander abhängig gemacht, Durchschnittswerte über mehrere Zeiträume berechnet und Fixwerte zugewiesen werden. Zudem ist die Festlegung von Minimal- und Maximalwerten möglich. Bei den Lohnarten können Einheit, Wert oder Betrag mit Formeln hinterlegt werden. Besonders praktisch ist die automatische Berechnung bei der Ermittlung von variablen Zulagen und Prämien.

Kostenstellenrechnung

In der Kostenstellenrechnung können beliebig viele Kostenstellen angelegt werden. Auswertungen wie Buchungsbelege, Brutto- und Nettolisten sowie das Lohnjournal können nach Kostenstellen gegliedert erstellt werden, sodass die Lohnkosten auf die jeweiligen Kostenstellen oder Abteilungen des Unternehmens verteilt werden. Zusätzlich können einzelnen ArbeitnehmerInnen neben der Stammkostenstelle auch anteilig mehrere weitere Kostenstellen zugeordnet werden.

Pfändungen

Das Pfändungsmodul unterstützt die Berechnung und Verwaltung von Unterhaltspfändungen und Warenpfändungen. ALL UNLIMITED® verwaltet automatisch die Reihenfolge der Exekutionstitel und prüft die Höhe der Restschuld. Bei korrekter Einstellung können Pfändungen auch im Stapelverfahren automatisch durchgeführt werden. ALL UNLIMITED® berechnet den maximal pfändbaren Betrag für jede/n MitarbeiterIn, wobei die vorgeschlagenen Werte jederzeit manuell angepasst werden können. Die Anzahl der Pfändungen ist unbegrenzt. Die Überweisung an die Gläubiger erfolgt im SEPA-Format über Electronic Banking. Die Entwicklung der Exekutionstitel der ArbeitnehmerInnen wird in einer Übersicht dargestellt.

Rückstellungen

Nutzen Sie die vielfältigen Möglichkeiten von ALL UNLIMITED® zur direkten Erstellung von Rückstellungen für Abfertigungen, Jubiläumsgelder, Urlaube und Zeitguthabenstunden in der Personalverrechnung.

Schnittstelle zu Excel

Über diese Schnittstelle können Daten aus verschiedenen Auswertungen, wie Buchungsbelegen, Gesamtkosten-, Brutto- und Nettolisten sowie dem Lohnjournal, bei Bedarf nach Kostenstellen getrennt, in Excel exportiert werden. Zudem können auch die Daten der Kostenträgerrechnung in ein Excel-kompatibles Format exportiert und dort weiterbearbeitet werden.

Schnittstelle Finanzbuchhaltung

Mit der FIBU-Schnittstelle können Buchungsdaten an verschiedene Finanzbuchhaltungen übergeben werden. Die Daten können entweder pro Kostenstelle oder als Gesamtsumme übertragen werden. Rollungsdifferenzen werden bei der Übergabe automatisch berücksichtigt.

BenutzerInnen- und Berechtigungsprofile

Je nach Berechtigung haben verschiedene BenutzerInnen Zugriff auf unterschiedliche Daten und können diese bearbeiten. Speziell auf das jeweilige Aufgabengebiet abgestimmte Masken gewährleisten sowohl hohen Datenschutz als auch eine effiziente Arbeitsweise.

Optimale Modulkombination

Nutzen Sie die Kombination verschiedener Module aus unserer HR-Lösung, um Ihre Personalverrechnung in ein effizientes Werkzeug und ein übersichtliches Informationssystem zu verwandeln.

Grundmodul für Lohn- und Gehaltsverrechnung	 LOHN
Kollektivverträge	 LOHN
Pfändungen	 LOHN
Urlaubsrückstellung	 LOHN
Abfertigungsrückstellung nach Handelsrecht und Versicherungsmathematik	 LOHN
Jubiläumsrückstellung	 LOHN
Schnittstelle Finanzbuchhaltung	 LOHN
Reisekostenabrechnung	 REISE
Verwaltung von Ausrüstung (Werkzeuge, <u>Handy...</u>) und Arbeitsbekleidung	 PERSONAL
Dokumentenverwaltung	 PERSONAL
Verwaltung von <u>MitarbeiterInnengesprächen</u>	 PERSONAL
Zeiterfassung	 ZEIT

Systemanforderungen für die Arbeitsstationen

Die Arbeitsstationen auf denen ALL UNLIMITED® eingesetzt wird, benötigen folgende Systemvoraussetzungen:

- Mindestens 8 GB Arbeitsspeicher
- JAVA Plug-In Version 8.x (Open JDK oder Oracle JAVA)
- Betriebssystem: Windows 10 oder höher sowie Linux, Mac OS

Kontakt

DVH Software & EDV Consulting GmbH
 Am Sonnenhang 27, A-2572 Kaumberg
 Tel: (+43) 2765/88 0 28-0
 Fax: (+43) 2765/88 0 28-0-29

verkauf.dvh@allunlimited.at
 www.allunlimited.at oder www.dvh.at

Notizen

